

Tribuna Esportiva



Após a derrota por 4 a 1 para o Atlético-MG, o presidente do Corinthians, Mário Gobbí, descartou a possibilidade de mudança de técnico no clube.



Pato (foto) sente fisgada na coxa e Muricy corre o risco de ficar sem o atacante para os próximos jogos da temporada.



Para partida contra o Santos, o Palmeiras terá a volta de Marcelo Oliveira (foto), depois de cumprir suspensão, e do zagueiro Nathan.

BRASILEIRÃO – SÉRIE A

AMANHÃ – 18H30

São Paulo X Bahia
Morumbi

*DOMINGO – 16H

Palmeiras X Santos
Pacaembu

Internacional X Corinthians
Beira-Rio

*A GLOBO TEM O DIREITO DE TRANSMISSÃO DOS DOIS JOGOS E ATÉ O FECHAMENTO DESTA EDIÇÃO NÃO DEFINIRÁ QUAL SERÁ TELEVISIONADO.

DSR SEM PATRÃO

EXCETO QUANDO ALERTADO, TODOS OS EVENTOS REGISTRADOS NESTA PÁGINA TEM ENTRADA GRATUITA. SUA BANDA OU SEU GRUPO IRÃO SE APRESENTAR? DIVULGUE NESTE ESPAÇO. ENVIAR EMAIL PARA IMPRENSA@SMABC.COM.BR COM TELEFONE PARA CONTATO.

SUGESTÃO DA TRIBUNA PARA SEU FINAL DE SEMANA. CONFIRA OUTRAS ATRAÇÕES NO SMABC.ORG.BR.

Santo André

Orquestra Sinfônica de Santo André

Adolar Marin, Fernando Lauria, Marcia Cherubin e Mimi se apresentam com a Orquestra. Amanhã, às 20h, no Teatro Municipal de Santo André. Praça IV Centenário, s/nº, Centro. Fone 4433-0789.



São Caetano



Sliderra de Skate

Ação incentiva a prática do esporte com oficinas de customização de shapers, conscientização sobre o uso de equipamentos e apresentação de bandas regionais. Domingo, das 10h às 18h, na ladeira da Rua Eternidade, Bairro Mauá. Informações em <http://goo.gl/5U8NzG>.

Diadema

Negócios à parte

Banda conta com um repertório que vai do experimental ao funk dos anos 70, com uma pitada pop. Hoje, às 20h, no Teatro Clara Nunes. Rua Graciosa, 300, Centro. Fone 4056-3366.



São Bernardo



Rock é Rock Mesmo

Apresentação das bandas Biquini Cavado, Roberto Seixas, Russo, Velhas Virgens, entre outros. Amanhã, às 21h, na Estância Alto da Serra, Rua Névio Carlone, 3, Riacho Grande. Km 33 da Estrada Velha de Santos. Ingressos de R\$ 40 a R\$ 80. Fone 4101-5000.

Ela, Ele e os Outros

Adaptação para o teatro de contos de Luís Fernando Verissimo. Amanhã, às 21h, e domingo, às 19h, no Teatro Lauro Gomes. Rua Helena Jacques, 171, Rudge Ramos. Ingressos de R\$ 5 a R\$ 10. Fone 4368-3483.

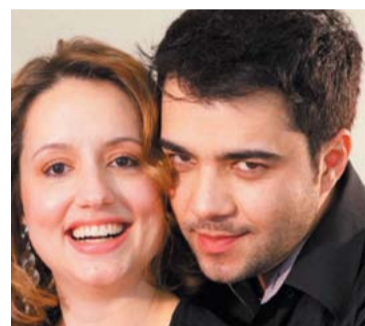

Mauá



Sami Bordokan Trio

Com repertório diversificado, músicos apresentam de canções eruditas árabes a folclóricas, executadas por alaúde, kanun e derbaki. Hoje, às 20h, no Sesi Mauá. Av. Presidente Castelo Branco, 237, Jardim Zaira. Fone 4542-8950.

ISSO A MÍDIA NÃO PUBLICA

O que Dilma e Aécio faziam na juventude

As biografias dos candidatos à presidência evidenciam bem as diferenças entre os dois projetos de País em jogo no segundo turno das eleições, no próximo dia 26.

Dos 17 aos 21 anos, Dilma Rousseff resistia à ditadura militar. A presidenta engajou-se na resistência armada que reagiu ao Ato Institucional nº 5, foi presa e barbaramente torturada pelo regime.

Entre 1977 e 1981, Dilma morou em Porto Alegre. Estudou, casou, teve uma filha, reerguendo a própria vida e tomou partido na resistência democrática e na luta pela reabertura do



Ao lado, Dilma em depoimento na Auditoria Militar do Rio de Janeiro, 1970. Acima, Aécio na juventude



País, pelas eleições diretas, pela anistia, pelo fim da ditadura e pela democracia.

Já o tucano, dos 17 aos 21 anos viveu no Rio de Janeiro com a família.

Seu pai era deputado federal da Arena, partido de apoio à ditadura. Segundo o site da Câmara dos Deputados, neste período, ele teve o cargo de secretário de gabinete parlamentar na Câmara Federal, localizada em Brasília, embora morasse no Rio.

Durante esses anos, Aécio foi um 'filhinho de papai', que gostava de surfar, viajar pelo mundo, festejar e estudava em escolas de elite.

Entre 1977 e 1981, enquanto o jovem curtia a vida, o Brasil amargava a repressão dos anos de chumbo.



Na foto, o secretário-executivo do Ministério da Previdência Social, Carlos Eduardo Gabas; o presidente do Sindicato, Rafael Marques, e o assessor da Secretaria Geral da Presidência da República, José Lopez Feijóo, na Sede

Sindicato irá ao Ministério da Previdência e ao STF para evitar que decisões causem prejuízo a milhares de trabalhadores na categoria e no Brasil.

PÁGINA 3



APIS DELTA FESTEJA DIA DAS CRIANÇAS COM VISITA FAMILIAR

PÁGINA 2

CAMPANHA SALARIAL 2014

Sem acordo, trabalhadores cruzam os braços na Magnet, em São Bernardo

PÁGINA 2

As melhores atrações para o fim de semana estão no DSR Sem Patrão

PÁGINA 4

Notas e Recados

Campanha Salarial 2014

LUTA SERÁ INTENSIFICADA NAS FÁBRICAS QUE SEGUIREM A BANCADA PATRONAL

MAIS EMPREGO
Foram gerados em setembro 123.785 empregos formais, crescimento de 0,30% em relação ao mês anterior, segundo Caged.



REAÇÃO
Com a reação do setor industrial, que gerou 24.837 postos, o mês teve o segundo melhor desempenho de admissões da série histórica.



CARTEIRA ASSINADA
No acumulado do ano, o emprego cresceu 2,23%, representando o acréscimo de 904.913 postos de trabalho.



CRISE HÍDRICA – 1
A presidente da Sabesp admitiu que São Paulo passa por uma grave crise e que, sem chuva a água pode acabar em novembro.



CRISE HÍDRICA – 2
De acordo com a Agência Nacional de Água (ANA), a Sabesp captou mais água que o permitido no volume morto do Sistema Cantareira.



CRISE HÍDRICA – 3
A água da segunda cota vem sendo retirada sem o aval de agências reguladoras e contrariando liminar do juiz da 3ª Vara Federal de Piracicaba.

Apesar do bom número de acordos fechados até o momento na base, algumas fábricas na região ainda travam as negociações com o Sindicato. Em São Bernardo, a Magnet, por exemplo, ainda não concordou em aplicar o aumento real, seguindo a orientação da bancada patronal.

Vale lembrar que este tipo de ação foi rejeitada pela Federação Estadual dos Metalúrgicos da CUT, a FEM-CUT, na mesa de negociações. Os Metalúrgicos do ABC reivindicam o reajuste de 8% – com a reposição da inflação de 6,35%, medida pelo INPC, e aumento real de 1,56% – retroativo a data-base de 1º de setembro à Campanha Salarial 2014. (entenda o cálculo ao lado)

Na última quarta, os companheiros cruzaram os braços em protesto por duas horas na portaria da fábrica. Segundo o coordenador de área Genildo Dias Pereira, o Gaúcho, a Magnet pediu um prazo até a próxima terça, dia 21, para dar um retorno ao Sindicato.



Trabalhadores na Magnet

“Caso a resposta ainda seja negativa, a luta será intensificada. A pressão continua porque é assim que garantimos os nossos direitos”, destacou o dirigente.

Até o fechamento desta edição da **Tribuna**, 342 fábricas já haviam garantido a adesão ao acordo, com mais de 30 mil trabalhadores beneficiados.

Para o presidente do Sindicato, Rafael Marques, a responsabilidade dos Metalúrgicos do

ABC em fechar estes acordos é muito importante para a base. “O Brasil segue crescendo e são nas campanhas salariais que garantem a distribuição de renda e um País mais justo e igualitário. Não podemos interromper este processo”, concluiu.

Veja a lista das empresas com acordo em:
<http://goo.gl/DTHtW4>

SAIBA COMO CALCULAR O REAJUSTE DE 8%

1 – Como se tratam de percentuais – isto é, múltiplos de 100 –, divida a inflação medida pelo INPC nos últimos 12 meses – 6,35% – e o aumento real – 1,55% – por 100 e coloque o número 1 diante de cada resultado.

$$6,35\% / 100 = 0,0635$$

$$0,0635 + 1 = 1,0635$$

$$1,55/100 = 0,0156^*$$

$$0,0156 + 1 = 1,0156$$

*arredondado para facilitar o cálculo

2 – Como o percentual de aumento real é aplicado SOBRE o percentual de inflação, um índice deve ser multiplicado pelo outro.

$$1,0635 \times 1,0156 = 1,08$$

3 – Multiplique o resultado por 100 para retornar a um percentual, que é a forma como o índice é aplicado.

$$100 \times 0,08 = 8\%$$

SINDICATO VAI A BRASÍLIA TRATAR DESAPOSENTAÇÃO E APOSENTADORIA ESPECIAL

No próximo dia 30, o presidente do Sindicato, Rafael Marques, e o secretário-geral, Wagner Santana, o Wagnão, se reunirão com o ministro da Previdência Social, Garibaldi Alves Filho, em Brasília, para tratar sobre a desaposentação e a aposentadoria especial. (saiba mais no quadro)

Os temas estão sendo julgados em ações no Supremo Tribunal Federal, o STF, e são acompanhados de perto pelos Metalúrgicos do ABC, que também reivindicam audiência com o presidente do Supremo, Ricardo Lewandowski.

Na última terça-feira, dia 14, os diretores receberam na Sede a visita do secretário-executivo do Ministério da Previdência, Carlos Eduardo Gabas e do assessor da Secretaria Geral da Presidência da República e ex-presidente do Sindicato, José Lopez Feijóo.

No caso da aposentadoria especial, o que está na pauta do STF é a efetividade do EPI para descaracterização da insalubridade.

“Já existe um entendimento jurídico que o fato do trabalhador utilizar o equipamento de proteção não amenizam os efeitos nocivos da permanência em local que prejudica a sua saúde”, lembrou o secretário-geral do Sindicato.

Para Wagnão, a preocupação



Carlos Eduardo Gabas, secretário-executivo do Ministério da Previdência Social e José Lopez Feijóo, assessor da Secretaria Geral da Presidência da República, em visita ao Sindicato

é que uma decisão do Supremo contrária a este entendimento possa afetar milhares de trabalhadores, que teriam direito à aposentadoria especial.

“O Sindicato sempre foi cauteloso com essa questão e, por isso, orientamos os companheiros a pedirem a aposentadoria especial para a Previdência, em processo administrativo, e aguardar a resposta trabalhadora”, explicou.

O dirigente contou que apesar da orientação do Sindicato, muitos metalúrgicos foram levados a entrar com processos judiciais e por meio de tutelas antecipadas recebem a aposentadoria especial.

“O que pode acontecer é que se o Supremo retirar a

aposentadoria especial, com isso, o companheiro por ter se aposentado antecipadamente pela especial volte para o benefício comum com incidência do fator previdenciário e ainda seja obrigado a devolver aos cofres públicos o que recebeu a mais”, lamentou Wagnão.

No caso da desaposentação, o ministro relator do recurso, Luís Roberto Barroso, reconheceu que o trabalhador que continuou pagando a Previdência teria direito de contar esse tempo, mesmo depois de aposentado e, portanto, solicitar uma correção no benefício.

“Ainda estamos aguardando a decisão final do STF, neste caso da desaposentação, mas iremos ao Ministério e ao

Judiciário para evitar que os trabalhadores sejam prejudicados”, afirmou.

O secretário-geral destacou que o Sindicato luta há mais de 30 anos pelo direito a receber o adicional de insalubridade por trabalho em ambiente nocivo, mesmo com a utilização do EPI e que por conta destas milhares de empresas melhoraram as condições de trabalho.

“O que defendemos sempre é que o trabalhador possa estar na fábrica e, que isso não coloque a sua vida ou a sua saúde em risco, se vier a acontecer que ele seja indenizado por isso”, concluiu.

As duas ações continuam em processo de julgamento pelo plenário do STF.

Agenda

Continental Parafusos

Hoje reunião com os trabalhadores na Regional Diadema. Às 15h30 para quem sai 14h15; às 10h30 para quem entra às 12h50 e às 14h10; e às 18h40 para o turno normal (administrativo e apoio). Av. Encarnação, 290, próximo ao terminal de trólebus Piraporinha.

CIPA na Dura Automotiva

Os trabalhadores na fábrica em Rio Grande da Serra que irão às urnas na próxima terça-feira (21) devem votar em André do Nascimento, o Cabelo, no Mecanismo; Wilton Fidélis do Nascimento, o Fidélis, na Estamparia; e Carlos Aparecido Soares, o Carlão, na Estamparia. Estes companheiros são apoiados pelo Sindicato e estão mais preparados na defesa da saúde e segurança de todos.

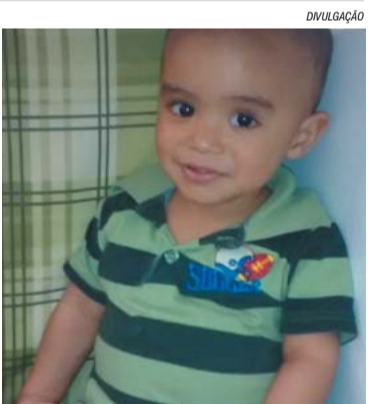

Doe medula óssea para menino com leucemia

Para combater sua leucemia, Wallyson da Silva Costa (foto), de um ano e seis meses, sobrinho do companheiro Roberto, trabalhador na Voith – empresa terceirizada na Ford –, precisa de doadores de medula óssea.

A coleta de sangue para saber se a pessoa é compatível com Wallyson é feita no Hemocentro da Santa Casa de São Paulo, Rua Marques de Itu, 579, Vila Buarque, São Paulo – próximo ao metrô Santa Cecília. Segunda a sexta, das 7h às 18h, e aos sábados, das 7h às 15h. Fone 2176-7258.

Doe sangue

Para João Milton Vieira, sogro do companheiro René Stabile, trabalhador na Mercedes, Hospital Mário Covas, Rua Dr. Henrique Calderazzo, 321, Santo André (em frente ao Shopping ABC). Segunda a sábado, das 8h às 13h. Fone 2829-5000.



Dia das Crianças é comemorado com festa na Apis Delta

Cerca de 70 crianças, filhos de trabalhadores na Apis Delta, em Diadema, festejaram na tarde da última sexta-feira, dia 10, o Dia das Crianças na fábrica, a comemoração foi promovida pelo CSE e a empresa.

“Ficamos mais tempo na fábrica que em casa, nossos filhos têm curiosidade de saber onde trabalhamos e o que fazemos. Com esta visita eles puderam conhecer nosso local de trabalho”, contou Valéria da Silva, do CSE.

“O diferencial da festa deste ano, em relação à realizada ano passado, foi a integração dos pais com as atividades propostas. Eles participaram da interpretação teatral e contaram as histórias dos livros do Ponto de Leitura para os filhos”, prosseguiu.

“Tanto as crianças quanto os trabalhadores ficaram orgulhosos e encantados com o resultado”, disse a dirigente. “Quero também agradecer as companheiras que se disponibilizaram a colaborar na organização da festa”, concluiu.

Brinquedos infláveis como piscina de bolinhas, visita pela fábrica e a entrega de sacolinhas com doces e brinquedos completaram a alegria da garotada.

DIEESE DEPARTAMENTO INTERSINDICAL DE ESTATÍSTICA E ESTUDOS SOCIOECONÔMICOS				
INDICADORES DO MÊS				
Índices de Preços				
Período	ICV-DIEESE	INPC-IBGE	IGP-M/FGV ¹	
Setembro 2014	0,23%	0,49%	0,20%	
Acumulado no ano	5,11%	4,62%	1,75%	
Acumulado nos últimos 12 meses	6,72%	6,59%	3,54%	
Salário Mínimo	Taxa de Desemprego ²		PED ABC (Agosto/2014)	
R\$ 724,00	11,30%			
Taxa Média de Juros ao Consumidor ³ (Agosto/2014)				
Para Aquisição de Veículos		Cheque Especial		
1,75%		8,72%		
Rendimento da Poupança (Outubro/1º dia) ⁴				
Poup. Antiga 0,6043		Poup. Nova 0,6043		
Cesta Básica - DIEESE (Setembro)				
R\$ 333,12				
Produção de Autoveículos Montados ⁵				
Veículos	Agosto	Setembro	Var. Set/Ago	Jan-Set 2014 (Acumulado)
Automóveis	193.938	218.926	12,9%	1.742.860
Comerciais Leves	55.842	67.354	20,6%	501.497
Caminhões	11.969	11.786	-1,5%	112.064
Ônibus	2.859	2.779	-2,8%	27.793
Total	264.608	300.845	13,7%	2.384.214

Elaboração: Subseção DIEESE
 1 Índice de correção dos aluguéis
 2 SEADE/DIEESE
 3 Banco Central
 4 Para os depósitos ocorridos antes de 4 de maio de 2012 continua valendo a regra antiga, ou seja, 0,5% ao mês mais TR. Para os novos depósitos o cálculo da correção é de 70% da SELIC mais TR.
 5 ANFAVEA
 (*) Obs: A produção brasileira de veículos, divulgada mensalmente pela ANFAVEA, deixou de incluir a partir do mês de abril/2011 os veículos desmontados, chamados de CKDs.

O QUE É...

...DESAPOSENTAÇÃO?

É como está sendo chamada a situação em que o trabalhador se aposenta, mas continua trabalhando e pagando/contribuindo com o INSS (Previdência) e pede que esse tempo seja contado para melhorar o valor do benefício/aposentadoria.

...APOSENTADORIA ESPECIAL?

Aposentadoria Especial é o benefício concedido ao segurado ou à segurada que tenha trabalhado em condições prejudiciais à saúde ou à integridade física. No caso dos metalúrgicos a exposição do trabalhador ao ruído nas fábricas é o principal motivo de concessão do benefício.